

**PLAN DU REZ-DE-CHAUSSEE**

ECHELLE 1/4" = 1'-0"

NOTE:  
 LES DIMENSIONS APPARAISSANT AUX  
 DOCUMENTS D'OFFRE ÉTANT VÉRIFIÉES PAR  
 L'ENTREPRENEUR AVANT ET PENDANT TOUTE LA DURÉE  
 DES TRAVAUX.  
 AUCUN DESINER NE DOIT ÊTRE MESURÉ À L'ÉCHELLE SUR  
 LES PLANS.  
 L'ENTREPRENEUR DOIT AVISER LE DESSINATEUR AVANT  
 LE DÉBUT DES TRAVAUX, DE TOUTE DÉVIATION, ERREUR OU  
 DIVERGENCE ENTRE CES DOCUMENTS ET CEUX DES  
 AUTRES PROFESSIONNELS.

Date	Émis pour
2024-05-28	Émis pour commentaires



**QUÉBÉCON**  
 186 RUE COMTE LOCAL 303  
 Granby, Québec, J2G 3Y3  
 Téléphone : 514.666.8514



Projet  
**HAUS NATURE**  
 Modèle C  
 Adresse des travaux  
 Granby, Québec

Titre du dessin  
**PLAN DU R-D-C**

Dessiné par  
 A. X. E.  
 Approuvé par  
 A. X. E.

Date Mars 2024	Echelle TELLE QU'INDIQUÉE
No. Projet H-24-XXXX	No. Feuille 3 DE 4

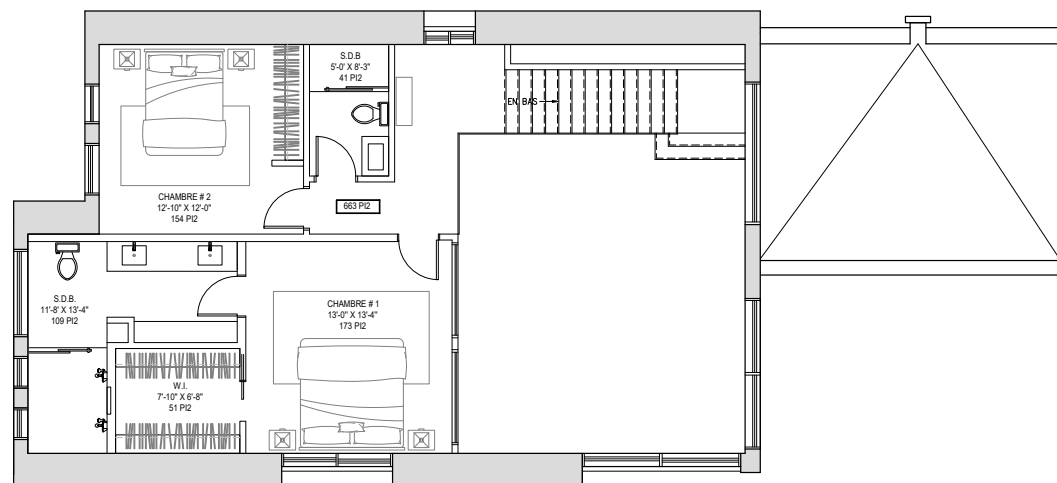

PLAN DE L'ÉTAGE  
Echelle 1/4" = 1'-0"

NOTE:  
LES DIMENSIONS APPARAISSANT AUX DOCUMENTS DÉSIGNÉS ÉTANT VÉRIFIÉES PAR L'ENTREPRENEUR AVANT ET PENDANT TOUTE LA DURÉE DE TRAVAIL.  
AUCUN DESINER NE DOIT ÊTRE MESURÉ À L'ÉCHELLE SUR LES PLANS.  
L'ENTREPRENEUR DOIT AVISER LE DESSINATEUR AVANT LE DÉBUT DES TRAVAUX DE TOUTE DIVERGENCE ENTRE CES DOCUMENTS ET CEUX DES AUTRES PROFESSIONNELS.

Date	Émis pour
2024-05-28	Émis pour commentaires



QUÉBÉCOIS  
186 RUE CORNE LOCAL 303  
Granby, Québec, J2G 3Y3  
Téléphone : 514.666.8514



Projet  
HAUS NATURE  
Modèle C  
Adresse des travaux  
Granby, Québec

Titre du dessin  
PLAN DE L'ÉTAGE

Dessiné par  
A. X. E.  
Approuvé par  
A. X. E.

Date MAY 2024	Echelle TELLE QU'INDIQUÉE
No. Projet H-24-XXX	No. Feuille 4 DE 4



## Caractéristiques et inclusions du modèle C

- Revêtement extérieur maçonnerie et acier (3 choix de couleurs)
- Porte et fenêtres de couleur (2 choix de couleurs)
- Toiture membrane élastomère blanche
- Plancher béton chauffant finition standard patiné à sec RDC
- Plancher béton chauffant au garage finition standard avec scellant
- Système central (chauffage et climatisation)
- Balayeuse centrale
- Plancher ingénierie à l'étage
- Plancher de céramique chauffant SDB étage
- Douche à l'italienne SDB étage
- Armoire de cuisine et vanités SDB / SDL
- (Voir document proposition matériaux)
- Garde-robe et walk in complètement aménagés
- Système d'alarme et caméra ensemble de base incluse
- Porte-âme pleine lisse
- Plinthe et cadrage modèle Zen
- Escalier en chêne rouge avec rampe de verre
- Stationnement pavé perméable et aménagement paysager (modèle C)