

GARAGE SIMPLE

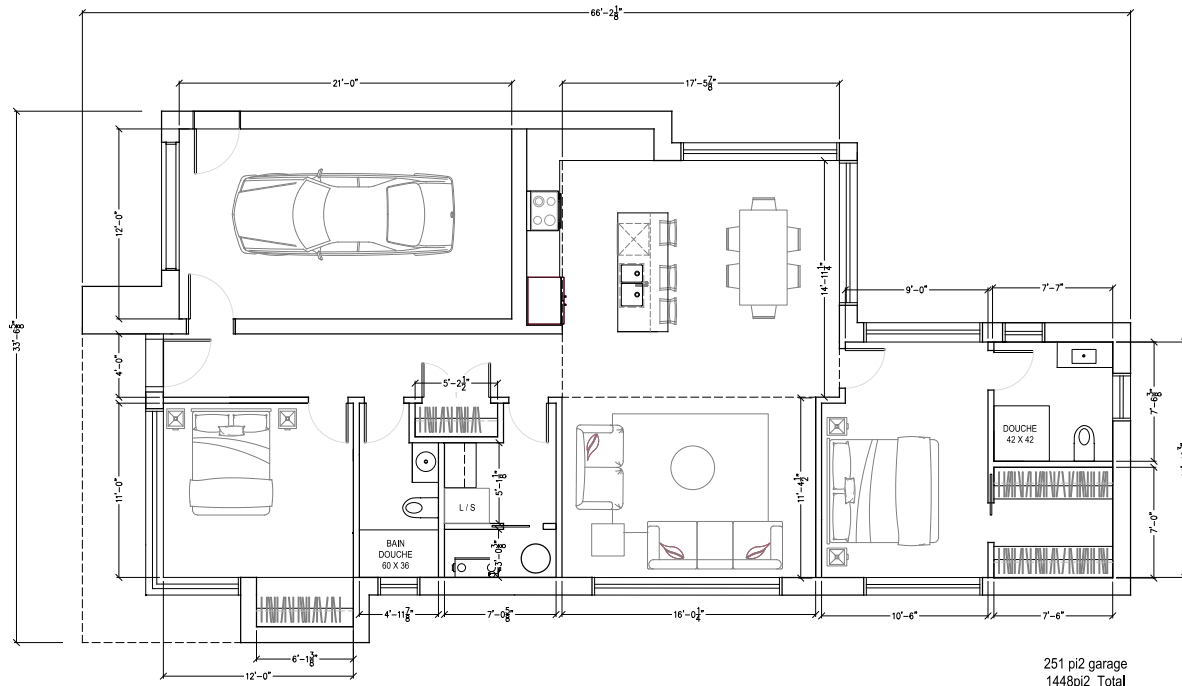

REZ-DE CHAUSSEE
Echelle 1/4" = 1'-0"

NOTE:
LES DIMENSIONS APPARUSSANT AUX
DOCUMENTS DOIVANT ETRE VERIFIEES PAR
L'ENTREPRENEUR AVANT ET PENDANT TOUTE LA DUREE
DES TRAVAUX.
AUCUN DESIGN NE DOIT ETRE MESURE A L'ECHELLE SUR
LES PLANS.
L'ENTREPRENEUR DOURA AVERIR LE DESSINATEUR AVANT
LE DEBUT DES TRAVAUX DE TOUTE ORDRE, ENSEUR, ENSEUR OU
PROFESIONNE ENTRE CES DOCUMENTS ET CEUX DES
AUTRES PROFESIONNELS.

Date: Ento pour

Cote:



Qualifon
146 RUE EDWIE LOCAL 303
Granby, Québec, J2G 3V3
Téléphone : 514-668-8514



Projet
HAUS NATURE
Modèle # garage simple
Adresse des travaux
Granby, Québec

Titre du dessin
PLAN DU R-D-C

Dessiné par
A.X.E.
Approuvé par
A.X.E.

Date MAY 2025	Echelle TELLE QU'INDIQUEE
No. Projet	No. Feuille 1 de 1

GARAGE DOUBLE

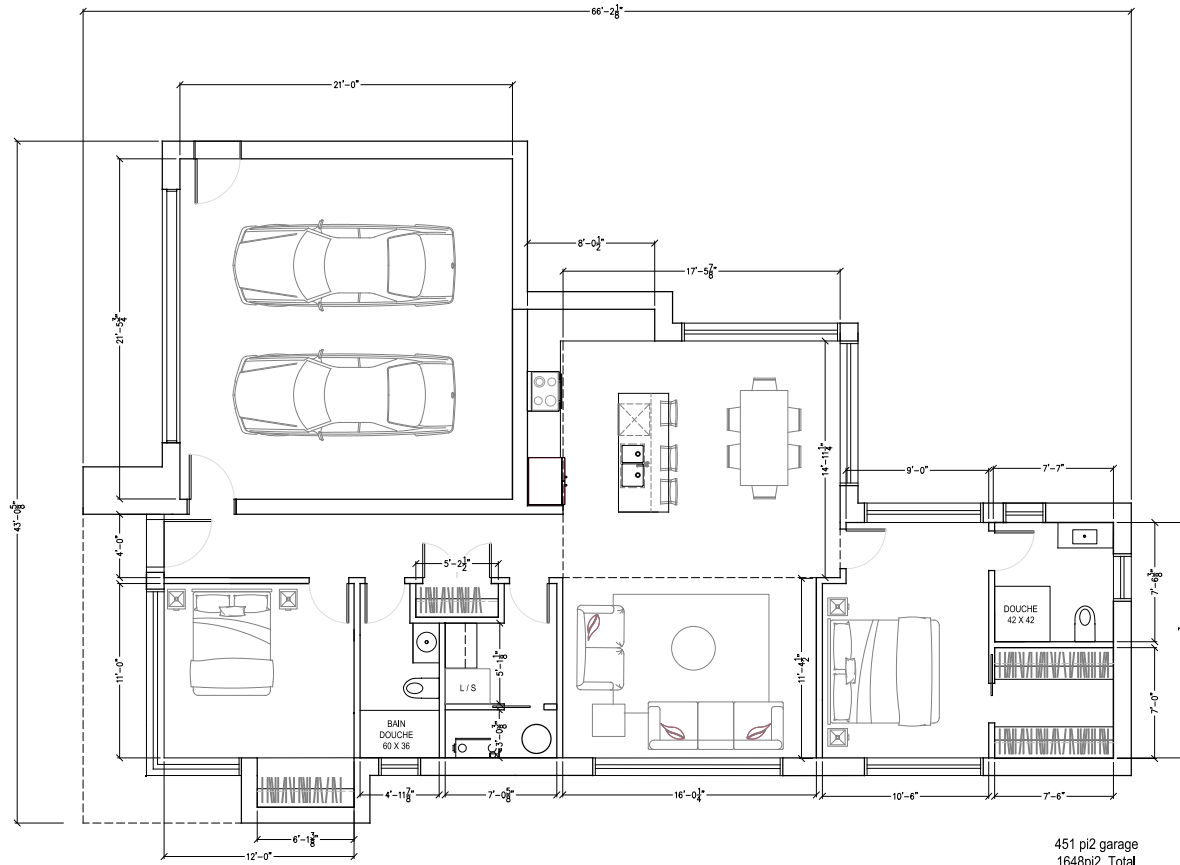

451 pi2 garage
1648pi2 Total

PLAN DU REZ-DE-CHAUSSEE
Echelle 1/4" = 1'-0"

NOTE:
LES DIMENSIONS APPARESSANT AVEC
DOCUMENTS DEVONT ETRE VERIFIEES PAR
L'ENTREPRENEUR AVANT ET PENDANT TOUTE LA DUREE
DES TRAVAUX.
AUCUN DRESSIN NE DOIT ETRE MESURE A L'ECHELLE SUR
LES PLANS.
L'ENTREPRENEUR DEVRA AVERER LE DESSINATEUR AVANT
LE DEBUT DES TRAVAUX DE TOUTE OMBREON, CORREUR OU
DIVERGENCE ENTRE LES DOCUMENTS ET CEUX DES
AUTRES PROFESSIONNELS.

Date	Emis pour



QUÉBÉCON
166 RUE COWIE LOCAL 303
GRANBY, QUÉBEC J2G 3K7
TÉLÉPHONE : 514.666.8514



Projet
HAUS NATURE
Modèle P. Garage double
Adresse des travaux
Granby, Québec

Titre du dessin
PLAN DU R-D-C ET ÉLÉVATION
AVANT

Dessiné par
A.X.E.
Approuvé par
A.X.E.

Date FÉVRIER 2025	Echelle TELLE QU'INDIQUÉE
No. Projet	No. feuille A101

SANS GARAGE

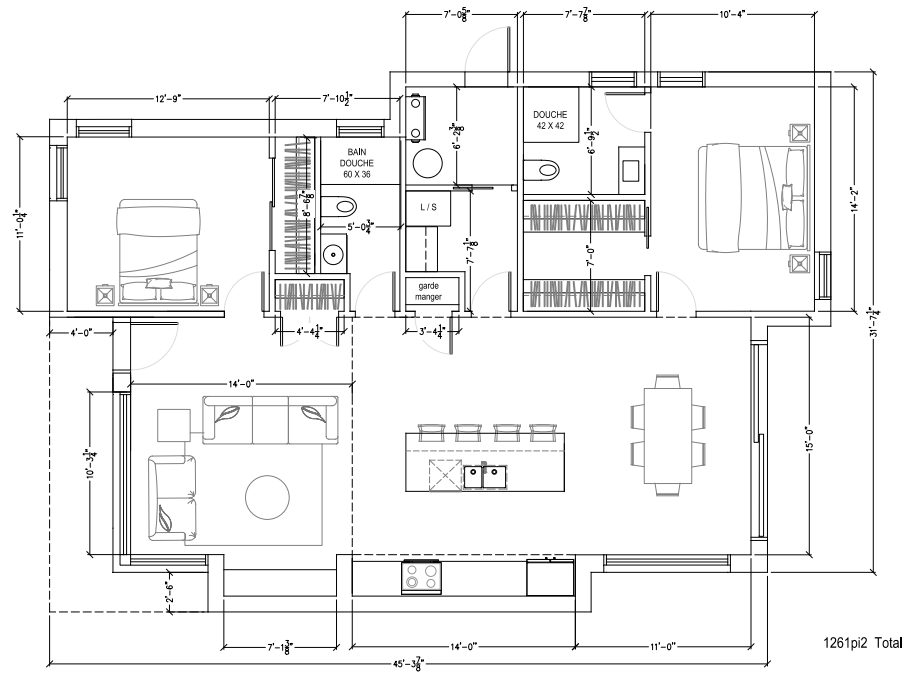

PLAN DU REZ-DE-CHAUSSEE
Echelle 1/4" = 1'-0"

NOTE:
LES DIMENSIONS APPARESSANT A CE DOCUMENTS DEVONT ETRE VERIFIEES PAR L'ENTREPRENEUR AVANT ET PENDANT TOUTE LA DUREE DES TRAVAUX.
AUCUN DRESSIN NE DOIT ETRE MESURE A L'ECHELLE SUR LES PLANS.
L'ENTREPRENEUR DOIT AVERIR LE DESSINATEUR AVANT LE DEBUT DES TRAVAUX DE TOUTE OMBREON, CORREUR OU PERMISEUR ENTRE LES DOCUMENTS ET CEUX DES AUTRES PROFESSIONNELS.

Date	Emis pour



QUÉBÉCON
166 RUE COWIE LOCAL 303
GRANBY, QUÉBÉC J2G 3K7
TÉLÉPHONE : 514-666-8514



Projet
HAUS NATURE
Modèle F - sans garage
Adresse des travaux
Granby, Québec

Titre du dessin
PLAN DU R-D-C

Dessiné par
A.X.E.
Approuvé par
A.X.E.

Date
MAI 2025

Echelle
TELLE QU'INDIQUÉE

No. Projet

No. feuille
1 DE 1



MODÈLE P INCLUSIONS

1448 pi² (135 m²)

1648 pi² (155 m²)

1261 pi² (117 m²)

1271 pi² (118 m²)

à compter de 695 000 \$* (garage simple)

à compter de 790 000 \$* (garage double)

à compter de 595 000 \$* (sans garage)

à compter de 575 000 \$* (semi-détaché sans garage)

- Revêtement extérieur en maçonnerie (3 choix de couleur) et acier (2 choix de couleur)

- Portes et fenêtres hybrides PVC intérieur et aluminium extérieur
(2 choix de couleur : aluminium ou noir)

- Toiture en membrane élastomère

- Stationnement pavé perméable et aménagement paysager de la façade et de la cour arrière
(Enveloppe budgétaire)

- RDC - Plancher de béton + finition béton poli (filage électrique chauffant en option)

- SDB RDC - Plancher de béton + finition béton poli pour la salle de bain (filage électrique chauffant en option)

- Armoires de cuisine et vanités SDB et SDL (Voir documents sur proposition des matériaux)

- Climatisation et chauffage thermopompe

- Balayeuse centrale

- Étage - Plancher bois d'ingénierie à l'étage

- Étage - Plancher céramique salle de bain étage (Option chauffant)

- Garage - Plancher de béton finition standard avec scellant

- Porte à âme pleine lisse

- Plinthe et cadrage modèle Zen



MODÈLE P OPTIONS

1448 pi² (135 m²)

1648 pi² (155 m²)

1261 pi² (117 m²)

1271 pi² (118 m²)

à compter de 695 000 \$* (garage simple)

à compter de 790 000 \$* (garage double)

à compter de 595 000 \$* (sans garage)

à compter de 575 000 \$* (semi-détaché sans garage)

- Plancher chauffant et béton poli au RDC
- Salle mécanique arrière (Obligatoire si piscine et/ou spa)
- Portes et fenêtres en aluminium anodisé (2 choix de couleur : aluminium ou noir)
- Éclairage déco (LED) dans l'escalier (Sauf modèle P)
- Système central de chauffage et climatisation
- Foyer au gaz et mur avec alcôve au salon
- Garde-robe et walk-in complètement aménagés
- Douche à l'italienne pour la salle de bain
- Toilette murale (par unité)
- Robinet mural (SDB) (par unité)
- Étage - Plancher chauffant (filage électrique) salle de bain céramique et plancher bois
- Porte sans cadrage et plinthes de murs affleurantes (RDC et étage)
- Garage - Plancher avec finition d'époxy de couleur
- Garage - murs et plafond avec finition AGRO
- Garage - Plancher de béton chauffant (filage électrique) finition standard avec scellant
- Aspirateur central