

PLAN DU REZ-DE-CHAUSSEE



Projet  
**HAUS NATURE**  
 Modèle C1  
 Adresse des travaux  
 Granby, Québec

Titre du dessin  
**PLAN DU R-D-C**

Destiné par  
 A.X.E.  
 Approuvé par  
 A.X.E.

Date  
 Mai 2025

Échelle  
 TELLE QU'INDIQUÉE

No. Projet  
 H-24-XXX

No. Feuille  
 1 DE 2

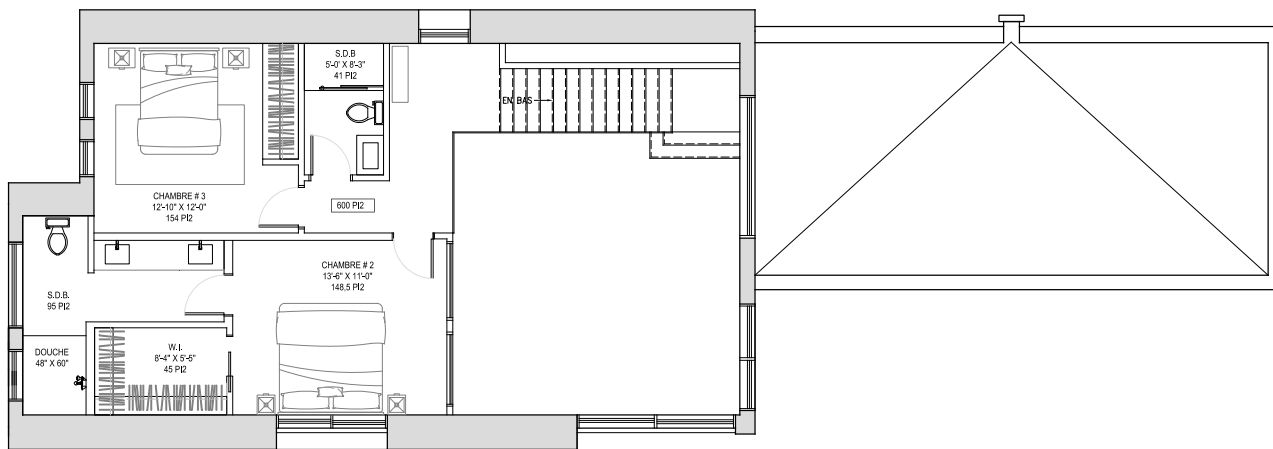

PLAN DE L'ÉTAGE



Projet  
**HAUS NATURE**  
 Modèle C +  
 Adresse des travaux  
 Granby, Québec

Titre du dessin  
**PLAN DE L'ÉTAGE**

Destiné par  
 A.X.E.  
 Approuvé par  
 A.X.E.

Date  
 MAI 2025

Échelle  
 TELLE QU'INDIQUÉE

No. Projet  
 H-24-XXX

No. Feuille  
 2 DE 2



MODÈLE C+  
INCLUSIONS

1983 pi<sup>2</sup> (184 m<sup>2</sup>)

à compter de 895 000 \$\*

- Revêtement extérieur en maçonnerie (3 choix de couleur) et acier (2 choix de couleur)

---

- Portes et fenêtres hybrides PVC intérieur et aluminium extérieur  
(2 choix de couleur : aluminium ou noir)

---

- Toiture en membrane élastomère

---

- Stationnement pavé perméable et aménagement paysager de la façade et de la cour arrière  
(Enveloppe budgétaire)

---

- RDC - Plancher de béton chauffant (filage électrique) finition béton poli

---

- SDB RDC - Plancher de béton chauffant (filage électrique) finition béton poli pour la salle de bain

---

- Escalier en chêne rouge et rampe en verre

---

- Armoires de cuisine et vanités SDB et SDL (Voir documents sur proposition des matériaux)

---

- Climatisation et chauffage thermopompe

---

- Balayeuse centrale

---

- Étage - Plancher bois d'ingénierie à l'étage

---

- Étage - Plancher céramique chauffant salle de bain étage

---

- Garage - Plancher de béton finition standard avec scellant

---

- Porte à âme pleine lisse

---

- Plinthe et cadrage modèle Zen

---



MODÈLE C+  
OPTIONS

1983 pi<sup>2</sup> (184 m<sup>2</sup>)

à compter de 895 000 \$\*

- Salle mécanique arrière (6 pieds x 18 pieds) (Obligatoire si piscine et/ou spa)
- Portes et fenêtres en aluminium anodisé (2 choix de couleur : aluminium ou noir)
- Éclairage déco (LED) dans l'escalier
- Système central de chauffage et climatisation
- Foyer au gaz de 60 po et mur avec alcôve
- Garde-robe et walk-in complètement aménagés
- RDC – Douche à l'italienne pour la salle de bain
- Comptoir et dossier de béton SDB principale étage
- Comptoir et dossier de béton SDB (RDC)
- Toilette murale (par unité)
- Robinets murales (SDB) (par unité)
- Étage - Plancher chauffant (filage électrique) avec plancher en bois d'ingénierie
- Porte sans cadrage
- Plinthes de murs affleurantes (RDC et étage)
- Garage - Plancher avec finition d'époxy de couleur
- Garage – murs et plafond avec finition AGRO
- Garage - Plancher de béton chauffant (filage électrique) finition standard avec scellant