

GARAGE SIMPLE

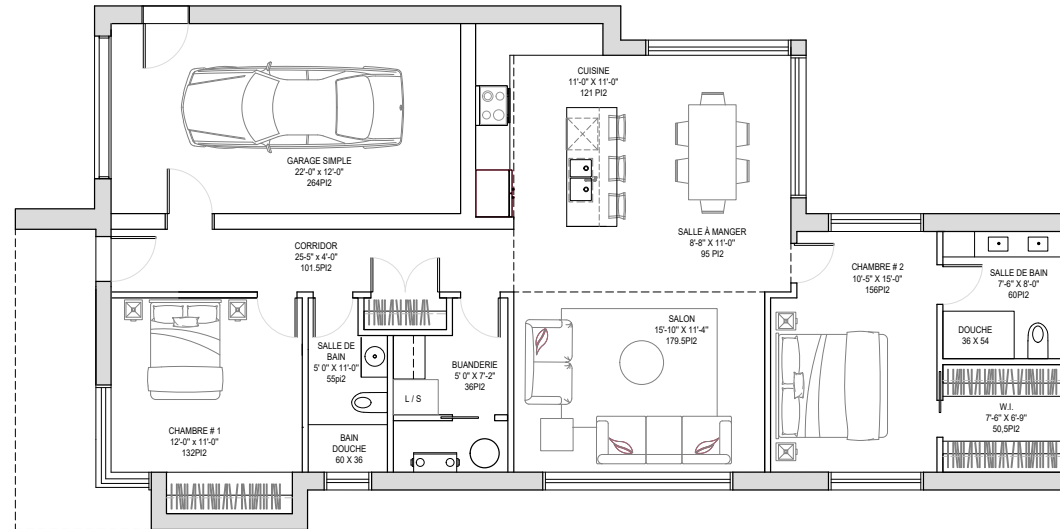

PLAN GARAGE SIMPLE



Projet:
HAUS NATURE
Modèle P - Garage simple
Adresse des travaux
Granby, Québec

Titre du dessin
PLAN DU R-D-C

Dessiné par
A. X. E.
Approuvé par
A. X. E.

Date
Mars 2025

Echelle
TELLE QU'INDIQUÉE

No. Projet

No. Feuille
1 DE 1

GARAGE DOUBLE

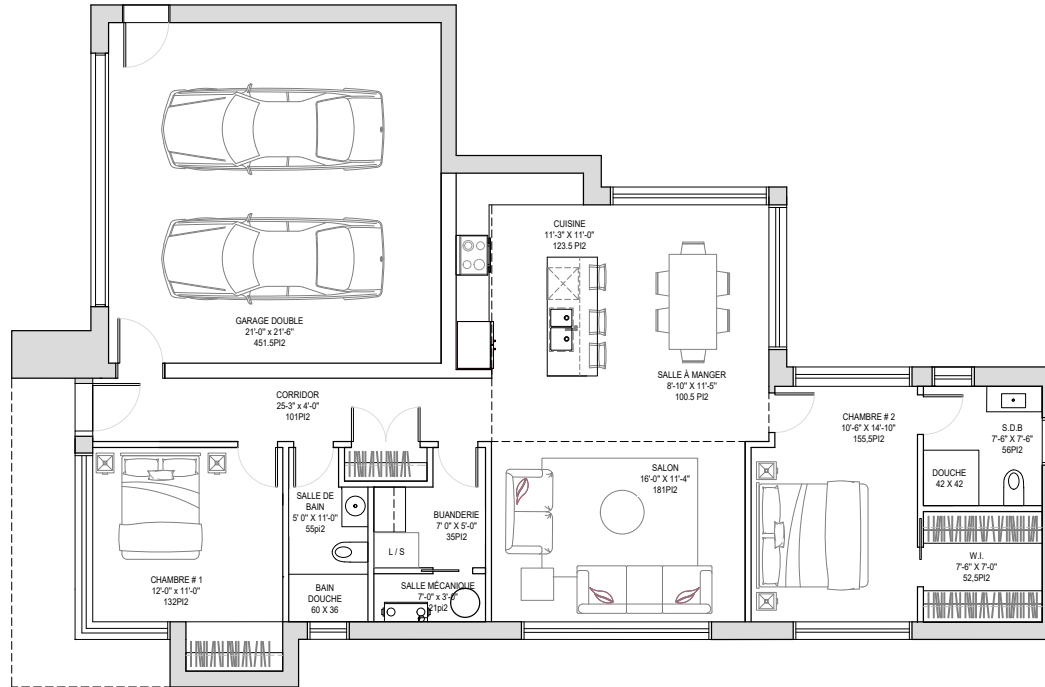

PLAN GARAGE DOUBLE



Projet
 HAUS NATURE
 Modèle P - Garage double
 Adresse des Travaux
 Granby, Québec

Titre du dessin
**PLAN DU R-D-C ET ÉLEVATION
 AVANT**

Dessiné par
 A. X. E.
 Approuvé par
 A. X. E.

Date OCTOBRE 2025	Echelle TELLE QU'INDIQUÉE
----------------------	------------------------------

No. Projet	No. feuille A101
------------	---------------------

SANS GARAGE

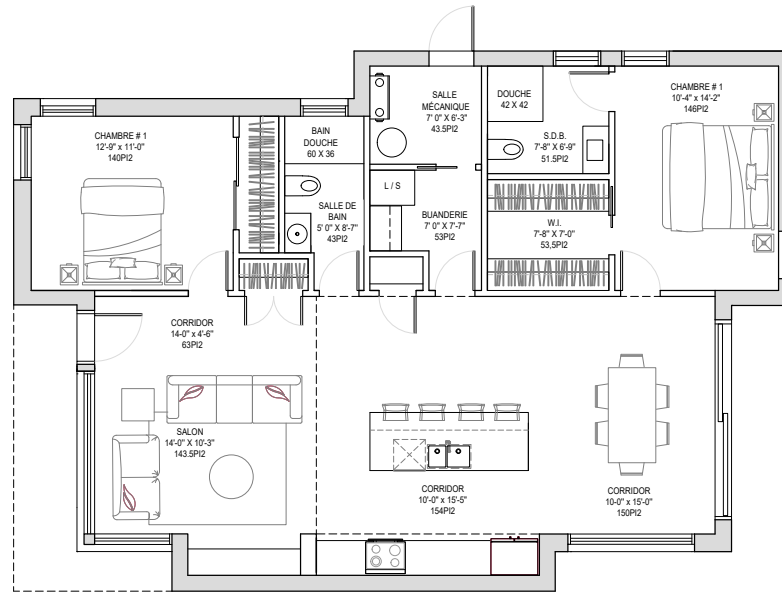

PLAN SANS GARAGE



Projet:
HAUS NATURE
Modèle P - Sans Garage
Adresse des travaux
Granby, Québec

Titre du dessin
PLAN DU R-D-C

Dessiné par
A.X.E.
Approuvé par
A.X.E.

Date
MAI 2025

Échelle
TELLE QU'INDIQUÉE

No. Projet

No. Feuille
1 DE 1



MODÈLE P INCLUSIONS

1448 pi² (135 m²)

1648 pi² (155 m²)

1261 pi² (117 m²)

1271 pi² (118 m²)

à compter de 695 000 \$* (garage simple)

à compter de 790 000 \$* (garage double)

à compter de 595 000 \$* (sans garage)

à compter de 575 000 \$* (semi-détaché sans garage)

- Revêtement extérieur en maçonnerie (3 choix de couleur) et acier (2 choix de couleur)

- Portes et fenêtres hybrides PVC intérieur et aluminium extérieur
(2 choix de couleur : aluminium ou noir)

- Toiture en membrane élastomère

- Stationnement pavé perméable et aménagement paysager de la façade et de la cour arrière
(Enveloppe budgétaire)

- RDC - Plancher de béton + finition béton poli (filage électrique chauffant en option)

- SDB RDC - Plancher de béton + finition béton poli pour la salle de bain (filage électrique chauffant en option)

- Armoires de cuisine et vanités SDB et SDL (Voir documents sur proposition des matériaux)

- Climatisation et chauffage thermopompe

- Balayeuse centrale

- Étage - Plancher bois d'ingénierie à l'étage

- Étage - Plancher céramique salle de bain étage (Option chauffant)

- Garage - Plancher de béton finition standard avec scellant

- Porte à âme pleine lisse

- Plinthe et cadrage modèle Zen



MODÈLE P OPTIONS

1448 pi² (135 m²)

1648 pi² (155 m²)

1261 pi² (117 m²)

1271 pi² (118 m²)

à compter de 695 000 \$* (garage simple)

à compter de 790 000 \$* (garage double)

à compter de 595 000 \$* (sans garage)

à compter de 575 000 \$* (semi-détaché sans garage)

- Plancher chauffant et béton poli au RDC
- Salle mécanique arrière (Obligatoire si piscine et/ou spa)
- Portes et fenêtres en aluminium anodisé (2 choix de couleur : aluminium ou noir)
- Éclairage déco (LED) dans l'escalier (Sauf modèle P)
- Système central de chauffage et climatisation
- Foyer au gaz et mur avec alcôve au salon
- Garde-robe et walk-in complètement aménagés
- Douche à l'italienne pour la salle de bain
- Toilette murale (par unité)
- Robinet mural (SDB) (par unité)
- Étage - Plancher chauffant (filage électrique) salle de bain céramique et plancher bois
- Porte sans cadrage et plinthes de murs affleurantes (RDC et étage)
- Garage - Plancher avec finition d'époxy de couleur
- Garage - murs et plafond avec finition AGRO
- Garage - Plancher de béton chauffant (filage électrique) finition standard avec scellant
- Aspirateur central